

# ICE Beautymanager

Die Softwarelösung für Ihr Institut

ICE Steuer- und Regelungstechnik GmbH

Karl-Legien-Str. 13  
45356 Essen

Telefon 0201-469 36 31  
Telefax 0201-469 36 32

Internet [www.icesoftware.de](http://www.icesoftware.de)  
E-Mail [info@icesoftware.de](mailto:info@icesoftware.de)

# Terminplan

- Wochenterminplan mit Feiertagen und Schulferien
- Testbehandlungen in türkis
- Urlaubs- und Kalendereinträge von Mitarbeitern

# Kundeninformationen

- sämtliche Kontaktmöglichkeiten
- Angebote & Verträge inkl. möglicher Rabatte und Gutscheine
- durchgeführte und offene Termine

# Behandlung

Nr.	Artikel	Stand vorher/nachher	Impulse Soll/Ist	Modus	L-Stufe	Haartyp
1	Gesicht kmpl. (Frauen,L)	15.842 - 15.984	155 / 142	7	25	normal

Datum	Nr.	Bezeichnung
09.04.2008 16:00	3	Gesicht kmpl.
27.02.2008 10:00	2	Gesicht kmpl.
14.01.2008 10:00	1	Gesicht kmpl.
23.11.2007 12:00	1	Testbehandlung
05.01.2007 14:00	4	Gesicht kmpl.
offen	5	Gesicht kmpl.
offen	6	Gesicht kmpl.

- Erfassung der Behandlungsdaten je Areal
- Anzahl der benötigten Impulse
- Einstellungen der Geräte (max 2. pro Behandlung)
- optional ein Foto je Areal

# Bezahlung

Artikel	markiert=angerechnet	Einzelpreis	Rabatt	Betrag
1 Gesicht kmpl.	<input checked="" type="checkbox"/>	229,00	15%	194,65
2 Gesicht kmpl.	<input checked="" type="checkbox"/>	229,00	15%	194,65
3 Gesicht kmpl.	<input checked="" type="checkbox"/>	229,00	15%	194,65
4 Gesicht kmpl.	<input type="checkbox"/>	229,00	15%	194,65
5 Gesicht kmpl.	<input type="checkbox"/>	229,00	15%	194,65
6 Gesicht kmpl.	<input type="checkbox"/>	229,00	15%	194,65

Datum	Betrag	Art
14.01.2008	194,65	Bar
27.02.2008	194,65	Bar

bisher zu zahlen	583,95	Summe gezahlt	389,30
Summe alle	1.167,90	Rest	194,65
Rest bis Summe	583,95		

- zeigt den kompletten Zahlungsverlauf
- Unterstützt verschiedene Zahlungsarten
- Anzahlungen möglich
- Gutscheine möglich

# Artikel- und Behandlungsstamm

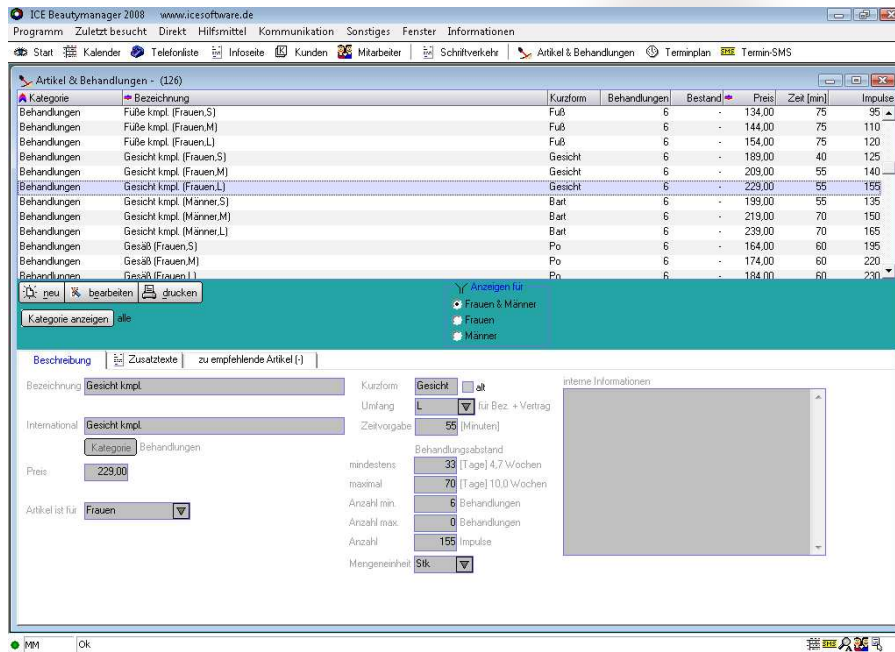

- Vorgabezeiten
- Impulsvorgaben
- Behandlungsabstände

# Umfangreiches Auswertungssystem

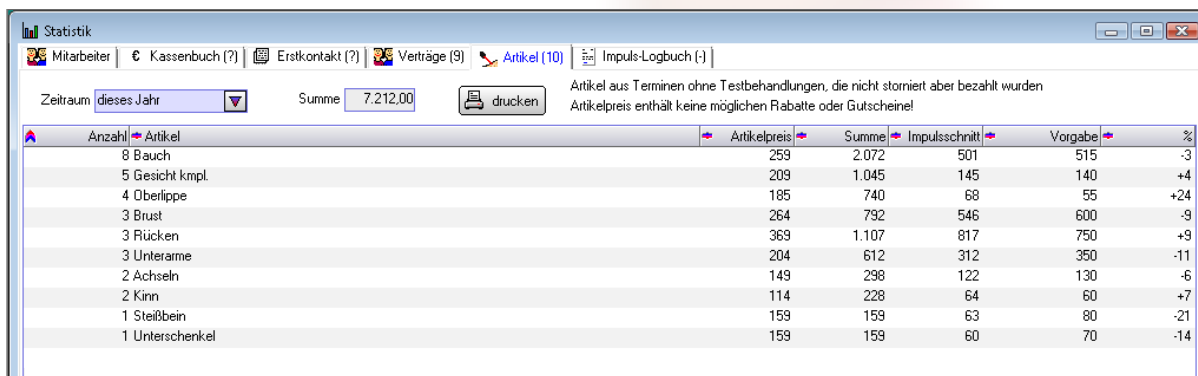

- abgeschlossene Verträge
- durchgeführte Behandlungen, verkaufte Artikel und Umsatz
- verbrauchte Impulse über das Impulslogbuch
- Auswertung der Erstkontakte

# Weitere Informationen

- Hinterlegung von Laser- und Impulsgeräten
- SMS-Kunden-Benachrichtungssystem

# Programminformationen

- Netzwerksystem: mehrere Benutzen können gleichzeitig mit dem Programm arbeiten
- verschiedene Filialen können parallel bearbeitet werden
- Informationen von mehreren Filialen können zentral ausgewertet werden
- Betriebssystem Windows XP, Vista oder 2000

ICE Steuer- und Regelungstechnik GmbH

Karl-Legien-Str. 13  
45356 Essen

Telefon 0201-469 36 31  
Telefax 0201-469 36 32

Internet www.icesoftware.de  
E-Mail info@icesoftware.de